

PIANO STRUTTURALE INTERCOMUNALE

COMUNE DI CAROLINA
SINDACO E SINDACI ALLIATI
Marta Mariani

COMUNE DI SOBBIBIANO
SINDACO
Marta Mariani
ASSIGLIORI ALLIATI
Marta Mariani

RESPONSABILE UNICO DEL PROCEDIMENTO
Alessandro Sica Flores

AUTONOMA COMPONENTE VAS
Cristina Frone

GARANTE DELL'INFORMAZIONE E DELLA PARTECIPAZIONE
Angelo Guadagni (06/10/2020) / Silvia Frone (06/10/2020)

PROFESSIONALITÀ ESTERNE

ASPETTI IDROLOGICI
Michele Chiari (06/10/2020)

ASPETTI GEOLOGICI E SISMICI
Gestione - Coordinata e Servizi geologici
Lorenzo Lanzi / Nicola Sisti

ASPETTI ARCHEOLOGICI
Francesco Terzi

ASPETTI DELLA VALUTAZIONE
Michele Chiari / Marta Mariani / Lorenzo Lanzi / Francesco Terzi (06/10/2020) / Sara Piacentini (06/10/2020)

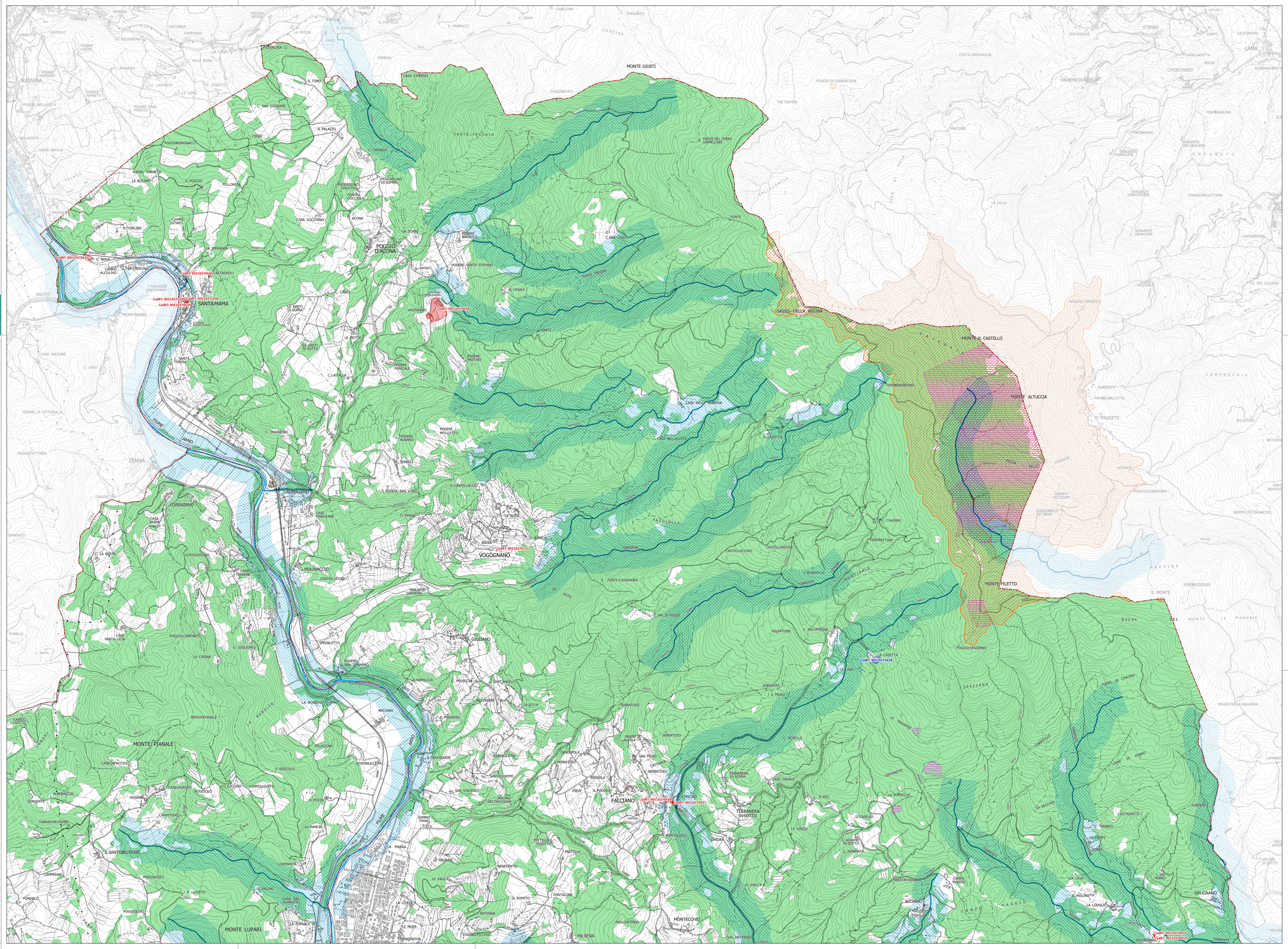
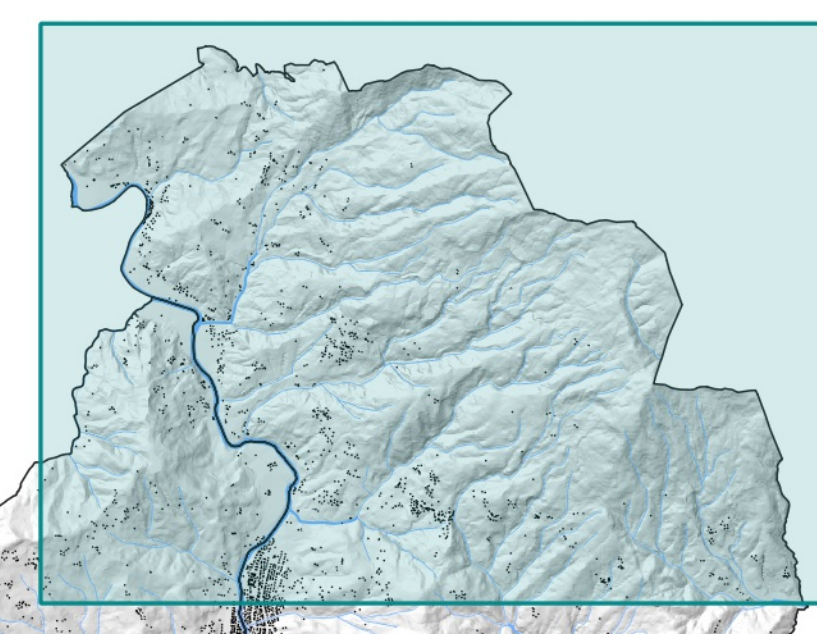

Beni culturali e beni paesaggistici
- Modificata a seguito di osservazioni -

Scala: 1:10.000
Dicembre 2023

LEGENDA

Elementi di contesto
--- Limite amministrativo

Beni paesaggistici
Let. c) - I fiumi, i torrenti, i corsi d'acqua
Fascia di rispetto di 150m
Let. d) - Le montagne per la parte eccedente 1.200 m sim
Aree tutelate
Let. g) - I territori coperti da foreste e da boschi
Aree tutelate
Let. h) - Le zone gravate da usi civici
Aree tutelate
Let. m) - Le zone di interesse archeologico
Zone tutelate di cui all'art. 11.3 lett. a) e b) dell'Elaborato 7B della Disciplina dei beni paesaggistici
Zone tutelate di cui all'art. 11.3 lett. c) dell'Elaborato 7B della Disciplina dei beni paesaggistici - Beni Archeologici di cui alla Parte II del D.Lgs. 42/2004

Beni culturali
Beni architettonici
Spazi pubblici di interesse culturale

CodRT = Codice Regionale identificativo dei beni